



PLAN DE LOGÍSTICA Y FACILIDADES ESTADIO BEJAMIN MARTÍNEZ





CONTENIDO

- INTRODUCCION
- DATOS GENERALES
- OBJETIVO
- ANALISIS DE RIESGO Y VULNERABILIDAD
- INSTALACIONES
- DIMENSIONES DE LA CANCHA
- AUDIO
- ILUMINACIÓN
- INSTALACIONES ELECTRICAS
- CAMERINOS Y OFICINAS
- INSTALACIONES SANITARIAS
- ÁREA DE ALIMENTOS Y BEBIDAS
- EQUIPO DE PREVENCIÓN Y COMBATE DE INCENDIOS
- EQUIPO CONTRA INCENDIO
- RUTAS DE EVACUACION
- TELEFONOS DE EMERGENCIA
- SEGURIDAD
- CUARTEL DE LA POLICIA MAS CERCANO
- ASPECTOS MEDICOS
- CENTRO DE MANDO
- LLEGADA DE EQUIPO LOCAL Y VISITANTE
- LLEGADA DE CUERPO ARBITRAL
- CONCLUSION

INTRODUCCION





El **Estadio Benjamín Martínez** es un estadio de fútbol situado en la ciudad de San Juan, Puerto Rico. Sirve de sede al club Academia Quintana, así como sede para algunos torneos y ligas federativas o avaladas por la Federación Puertorriqueña de Fútbol. Su dirección es Complejo Residencial Juan Cordero Dávila, San Juan, Puerto Rico.

- Capacidad: 1, 000 espectadores.
- Estacionamiento para 40 automóviles.
- 2 accesos para espectadores
- Instalaciones adjuntas de Oficinas Administrativas y de Prensa.
- Alumbrado.
- Vestidores Equipo Local.
- Vestidores Equipo Visitante.
- Vestidores Cuerpo Arbitral
- El Estadio Benjamín Martínez ha sido sede de múltiples encuentros de la liga local superior LPR Pro

El equipo local del estadio Benjamín Martínez es Academia Quintana y participa en la rama masculina en la Liga Puerto Rico, primera división de futbol del país





DATOS GENERALES

Nombre oficial del estadio	Estadio Benjamín Martínez
Nombre comercial	Quintana
Propiedad	Municipio de San Juan
Operador	Municipio de San Juan
Construido	2021 (cancha artificial)
Dirección física	Complejo Residencial Juan Cordero Dávila
Pueblo	San Juan, Puerto Rico
Presidente del club local	Joaquín Rodríguez
Gerente operativo del estadio	Benjamín Martínez
Correo electrónico	aqjccd@gmail.com
Teléfono	(787) 608-0998
Terreno de juego	Césped Sintético
Dimensiones	100 x 65 m
Iluminación	Iluminación LED
Aeropuerto Internacional	20 millas
Hoteles	20 millas





OBJETIVO

El plan de contingencia y seguridad define la secuencia de las acciones a desarrollar para el control inicial de las emergencias que puedan producirse.

- Salvaguardar la integridad y en último término la vida de los ocupantes del estadio.
- La conservación de los bienes materiales ante los posibles riesgos que puedan materializarse especialmente en primeros auxilios, evacuación, búsqueda, rescate y combate contra incendios.

En el Plan de Emergencia buscamos dar una respuesta ante posibles situaciones que en algún momento pudieran llegar a producirse en el estadio o inmueble.

PRINCIPIOS ESCENCIALES PARA LA EFECTIVIDAD DEL PLAN DE EMERGENCIA.

Todo el personal que se encuentre involucrado en la parte operativa del estadio, deberá participar en las labores de prevención que para el caso de emergencia se desarrollen.

- Todo aquel que en ese momento estuviere en dicho estadio deberá ajustarse en su conducta conforme a lo establecido en dicho plan.
- El personal del estadio debe conocer de los posibles riesgos en las diversas dependencias donde pudiera desarrollar su actividad.
- Indicará así mismo toda anomalía que detecte y velar por su subsanación.
- Todo el personal conocerá la existencia y funcionamiento de los medios materiales disponibles.
- Formación del personal del centro o residencia con vistas a suprimir sin demora toda causa anormal especialmente en los aspectos de transmisión de alarma a las personas designadas en el plan de emergencia y en la actuación en diversas situaciones en medidas tales como el corte de la corriente eléctrica, aislamiento de materiales inflamables, cierre de puertas y ventanas, combate del fuego en sí y en la prestación de primeros auxilios si la situación así lo exigiere.





ANALISIS DE RIESGO - VULNERABILIDAD

Aunque hay partidos internacionales que por la afición de los equipos visitantes no están considerados como partidos de alto riesgo debido a que el 100% de los asistentes al evento es local ya que el análisis espera muy poca afición del equipo visitante, sin embargo, se cuentan con todas las medidas necesarias para cualquier eventualidad con el público asistente. En el caso de partidos de la liga local LPR pueden existir encuentros con fanaticadas rivales que a pesar de nunca haberse suscitado un evento se debe tomar acciones preventivas, por lo mismo la importancia de este documento.

Para este tipo de evento considerando la situación actual de salud local no tenemos control en lo que respecta a capacidad máxima contando con el siguiente personal operativo:

Policía Pública del municipio de San Juan	En espera de llamada
Seguridad Privada	15 elementos
Tránsito Municipal de San Juan	2 escoltas
Bomberos de San Juan.	En espera de llamada
Servicios Médicos (Emergencias Avanzadas)	1 Ambulancia.
Taquilleros	Por confirmar





INSTALACIONES.

El estadio Benjamin Martinez, cuenta con las siguientes instalaciones:





AUDIO

El estadio Benjamín Martínez no cuenta por el momento con sistema de Audio propio, sin embargo, se hace la renta de un equipo de sonido por cada evento.



PANTALLA





No se cuenta actualmente con pantalla, pero se a logrado instalar mediante un alquiler

ILUMINACIÓN.

Para la iluminación interior del estadio Benjamín Martínez se cuentan con sistema LED en todas sus 6 torres, con 6 focos cada una.

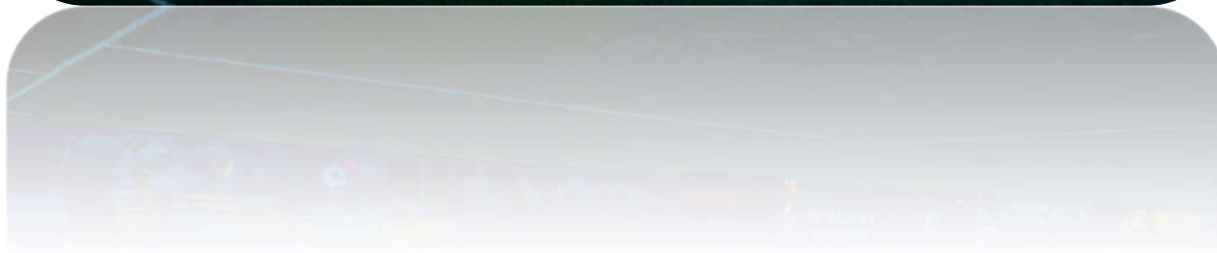
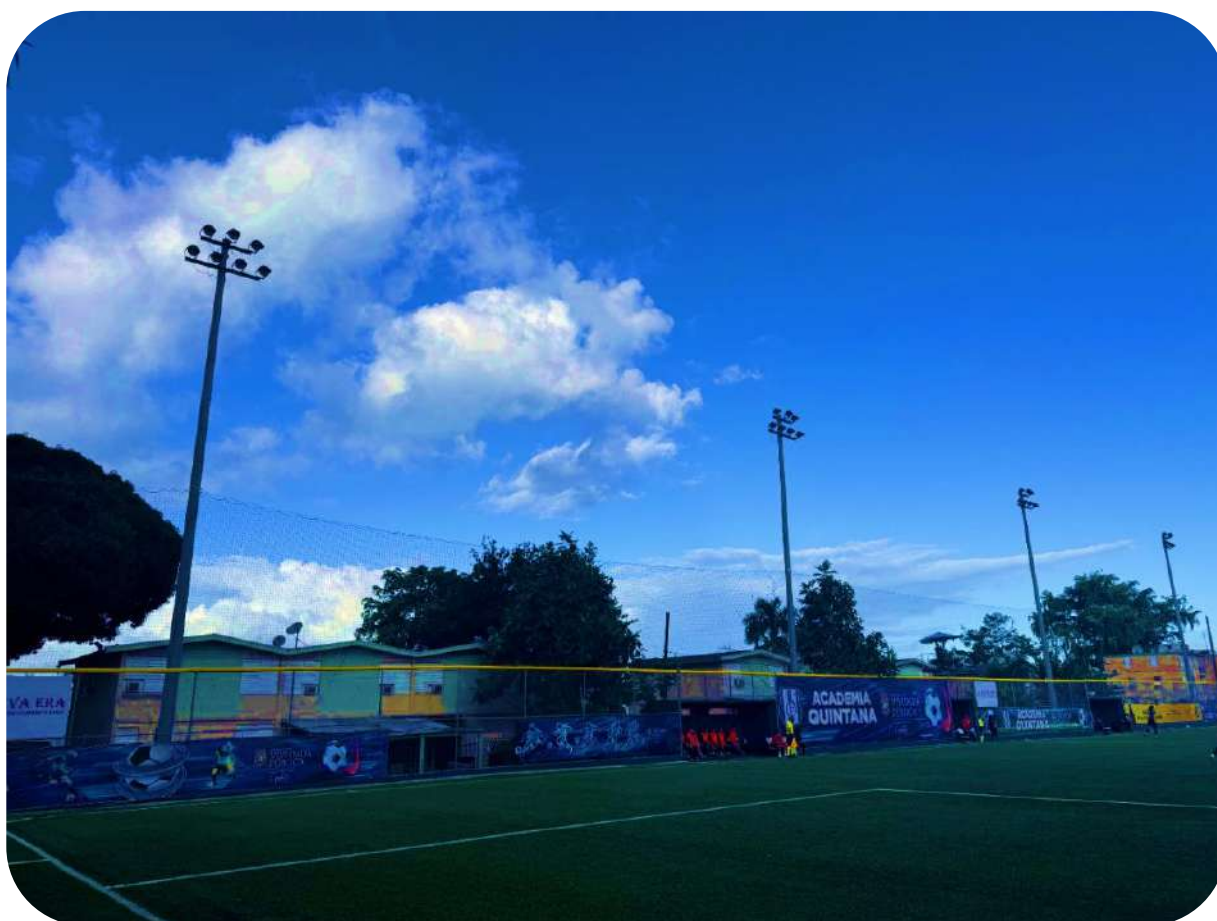



INSTALACIONES ELECTRICAS

En el estadio no cuenta con una planta de emergencia.





CAMERINOS Y OFICINAS

El estadio cuenta con vestidores, para el equipo local, equipo visitante, cuerpo arbitral, equipados con lavamanos, inodoros, regaderas y vestidores.

El estadio cuenta con un total de 2 camerinos para equipos, un camerino para árbitros, oficina para personal federativo, cuarto de equipamiento.

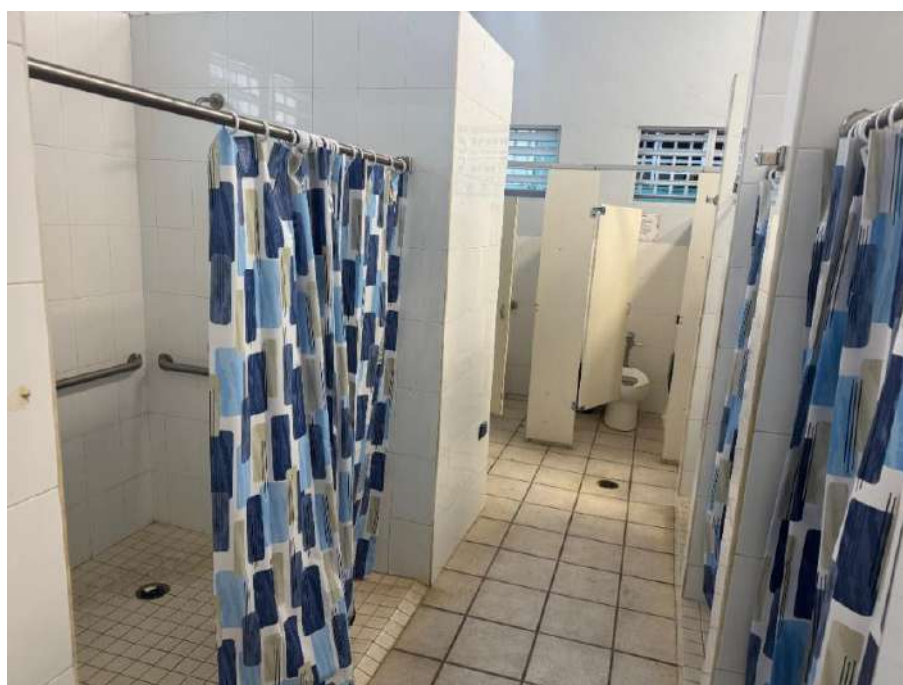
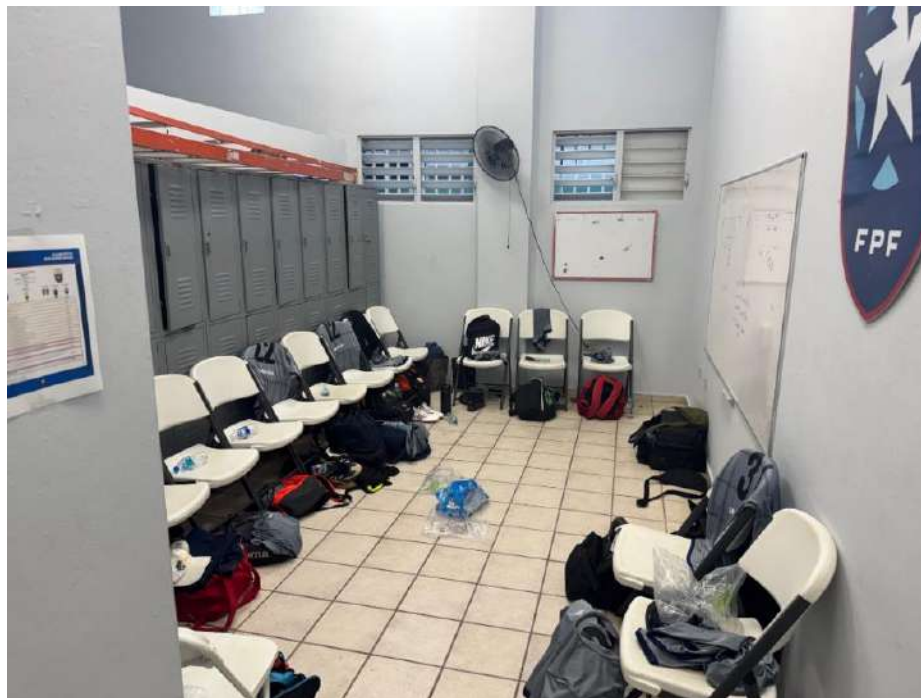



INSTALACIONES SANITARIAS.

En el recinto se cuenta con sanitarios para el público. Solo se cuenta con un baño para hombre y uno para mujer.

Zona de Espectadores

1 baños de hombres con 1 urinal, 1 toilette y 2 lavamanos.

1 baños de mujeres con 2 toiettes y 2 lavamanos.





ÁREA DE ALIMENTOS Y BEBIDAS.

Los días de evento se tiene para servicio al público la venta de alimentos, agua y refresco. La venta de bebidas alcohólicas está prohibida para menores de 18 años.

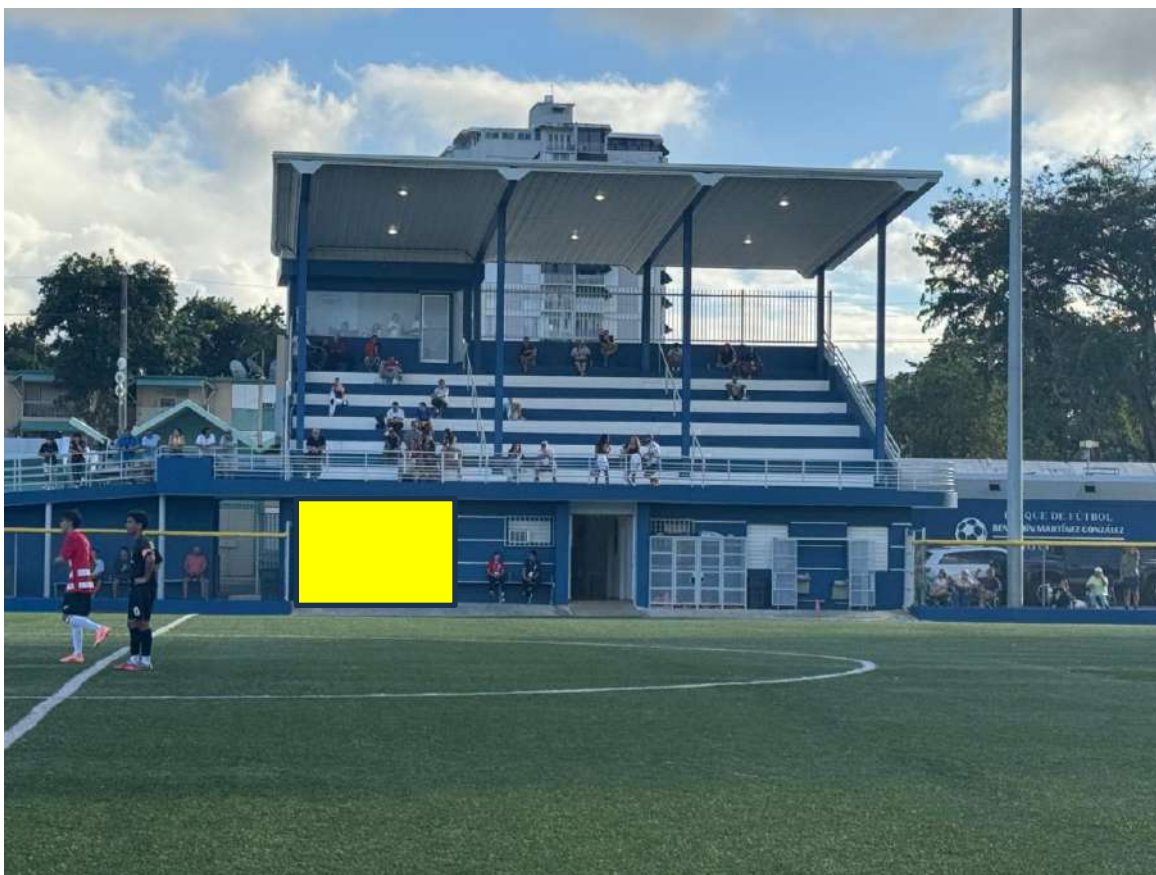



EQUIPO DE PREVENCIÓN Y COMBATE DE INCENDIOS

En cada evento, se tiene el apoyo de la Manejo de Emergencias, con elementos de rápida acción en caso de emergencias en apoyo del Municipio de San Juan, y una ambulancia la cual cubren la atención a Jugadores y Cuerpo técnico y Atención al Público en General con 2 elementos.

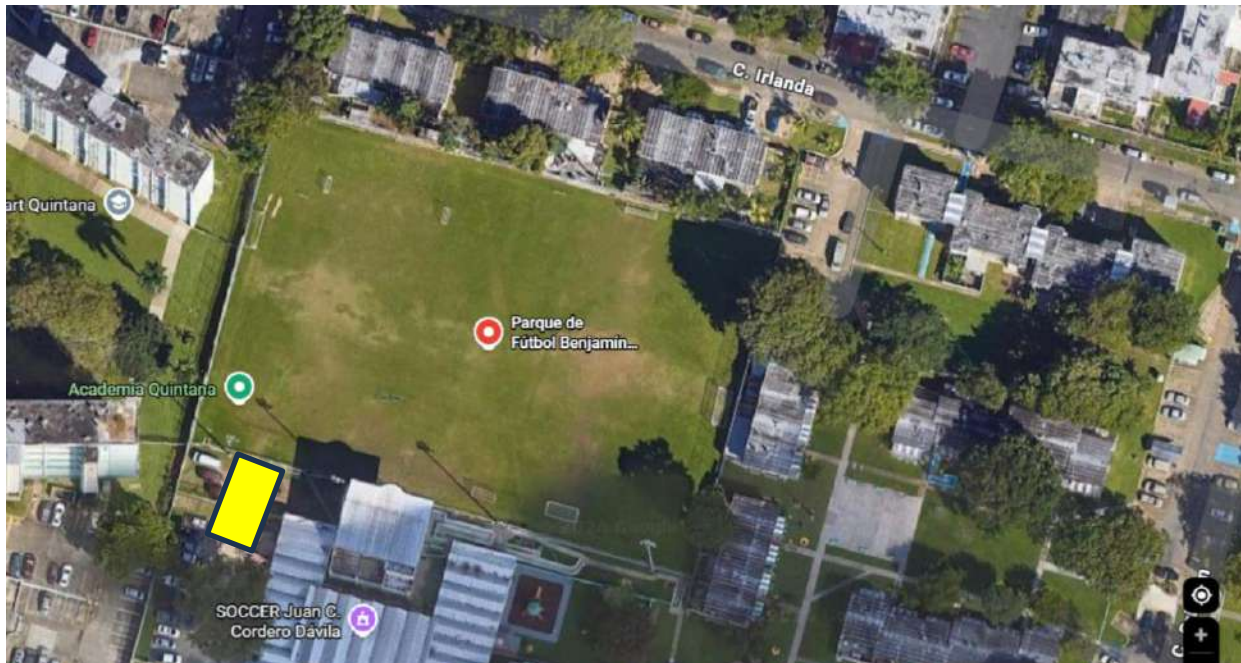



EQUIPO CONTRAINCENDIO





RUTAS DE EVACUACION.





TELEFONOS DE EMERGENCIA



Manejo de Emergencias
Tel: **787-480-2222 o 787-480-2025.**



Hospital Auxilio Mutuo
Tel: **787-758-2000.**



Policia Municipal
Tel: **787-777-0838.**



Bomberos
Tel: **787-754-1007.**



CUARTEL DE POLICIA MAS CERCANO

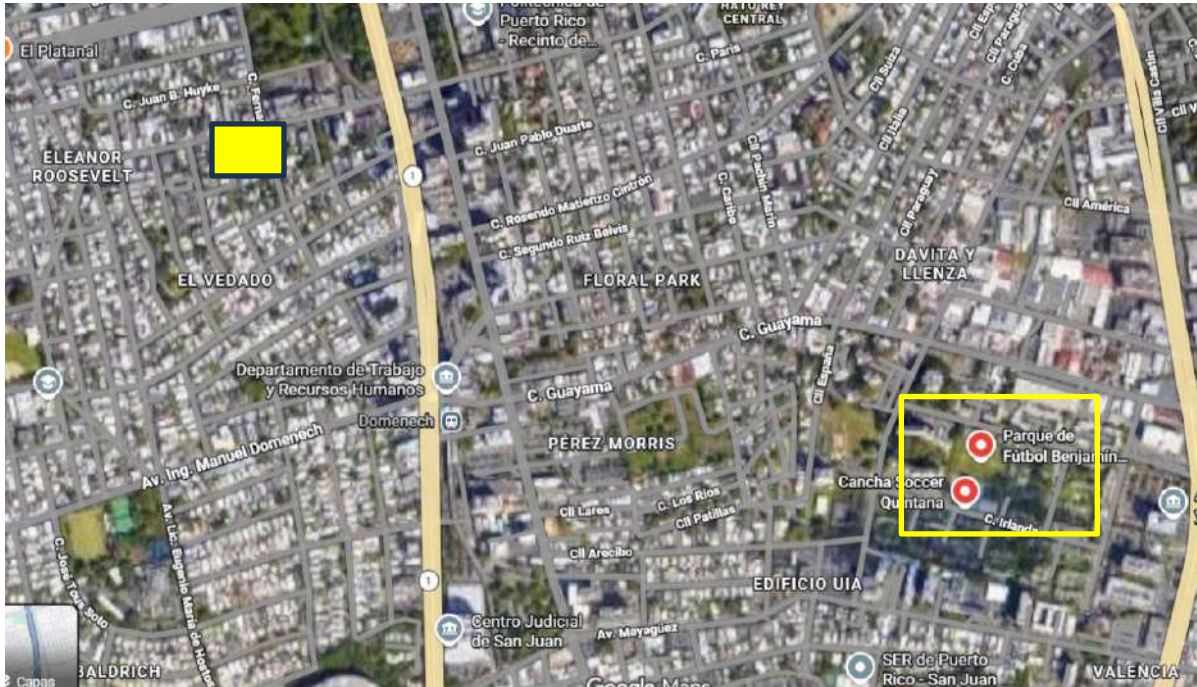

SEGURIDAD.



PLAN DE CONTINGENCIAS, INFRAESTRUCTURA Y SEGURIDAD EN LOS ESTADIOS

ESTADIO BENJAMIN MARTINEZ, SAN JUAN



El estadio cuenta con personal de seguridad privada que esta distribuida en los puntos neurálgicos del estadio, que son, área de estacionamiento para la llegada de equipos y cuerpo arbitral, pasillo de camerinos, acceso de ambulancia, entrada de espectadores y terreno de juego.

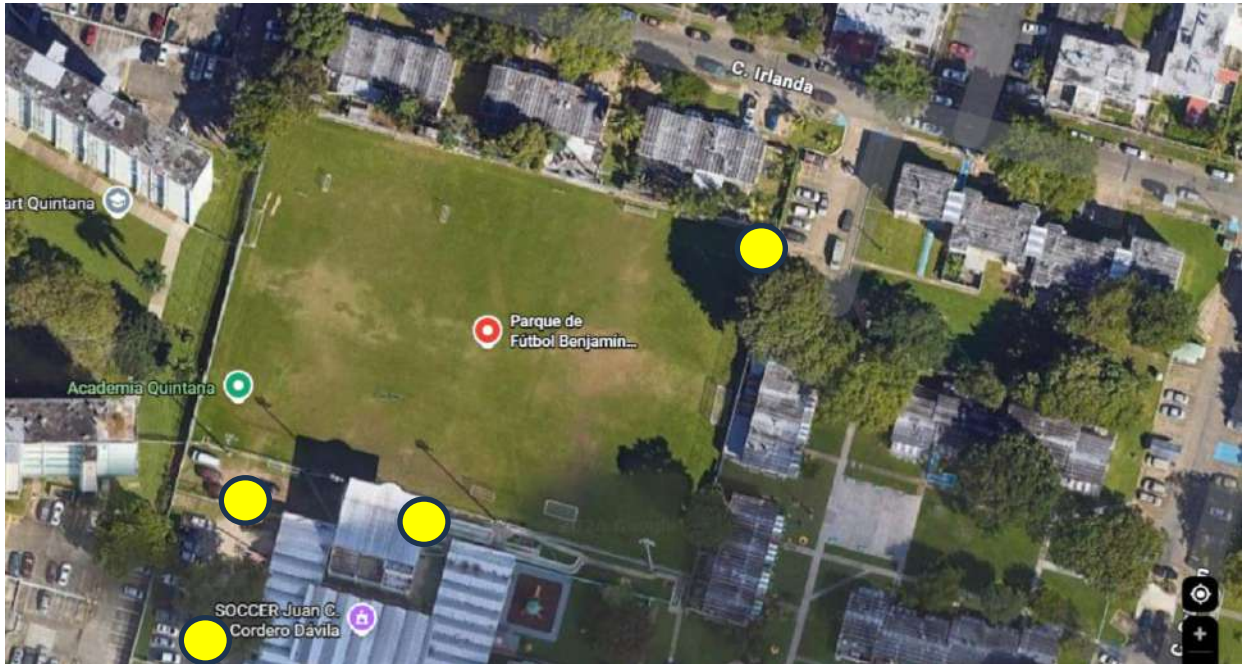

LLEGADA DE EQUIPO LOCAL Y VISITANTE

A su llegada al autobús se le coloca en un área donde no habrá acceso vehicular y solo está permitido vehículo oficiales federativos de esa manera los jugadores puedan bajar de manera cómoda al interior, evitando aglomeraciones con el público que se detiene a verlos llegar.

Terminando el encuentro, nuevamente el autobús queda colocado de manera estratégica para su salida.

Una vez que han dado la salida del autobús hacia el estadio, durante su llegada no se permite el ingreso a vehículos particulares que pueda obstruir el paso, dando oportunidad al operador del autobús pueda realizar maniobras en el lugar asignado por el equipo.

El autobús queda resguardado por seguridad privada y al mismo tiempo se monta una guardia para la salida del mismo, por parte de los cuerpos policíacos.

Los horarios de llegada de los equipos serán previamente coordinados con los equipos a través del Venue Coordinator.

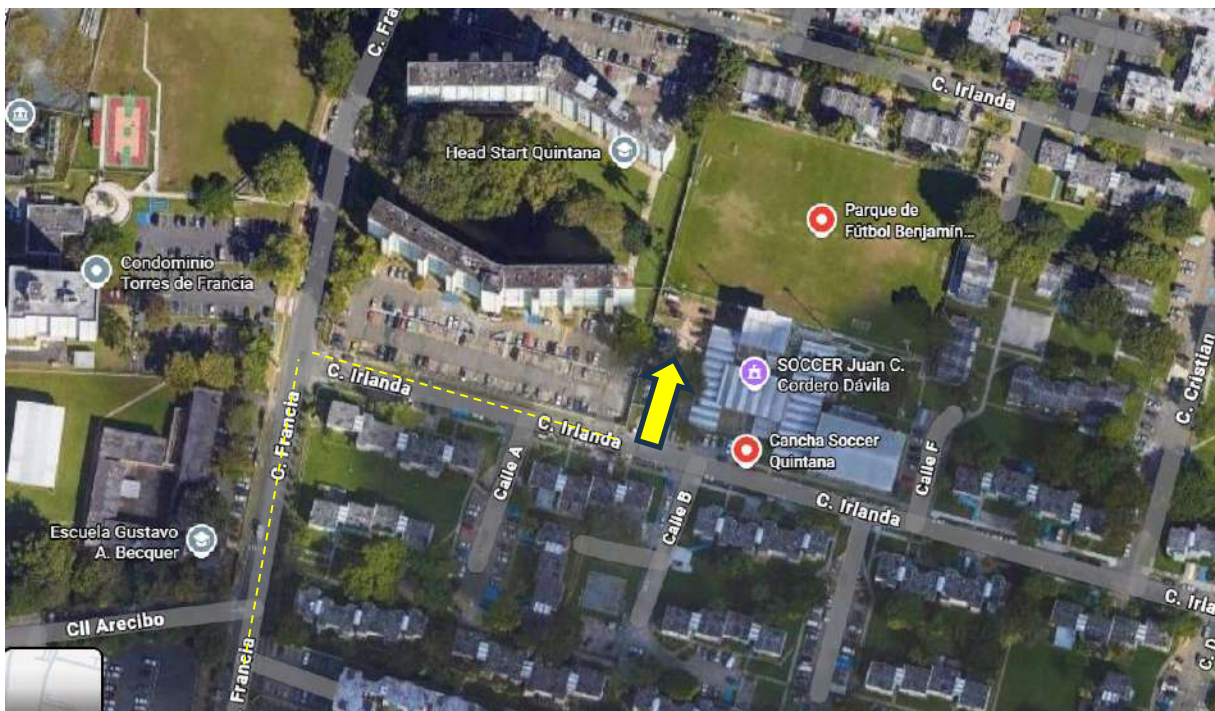

LLEGADA DEL CUERPO ARBITRAL

Personal administrativo federativo es quien toma la responsabilidad de trasladar al cuerpo arbitral desde el hotel donde se hospedan hacia el estadio, montando una guardia desde 30 minutos antes de su salida, y así garantizar la llegada sin mayores contratiempos.

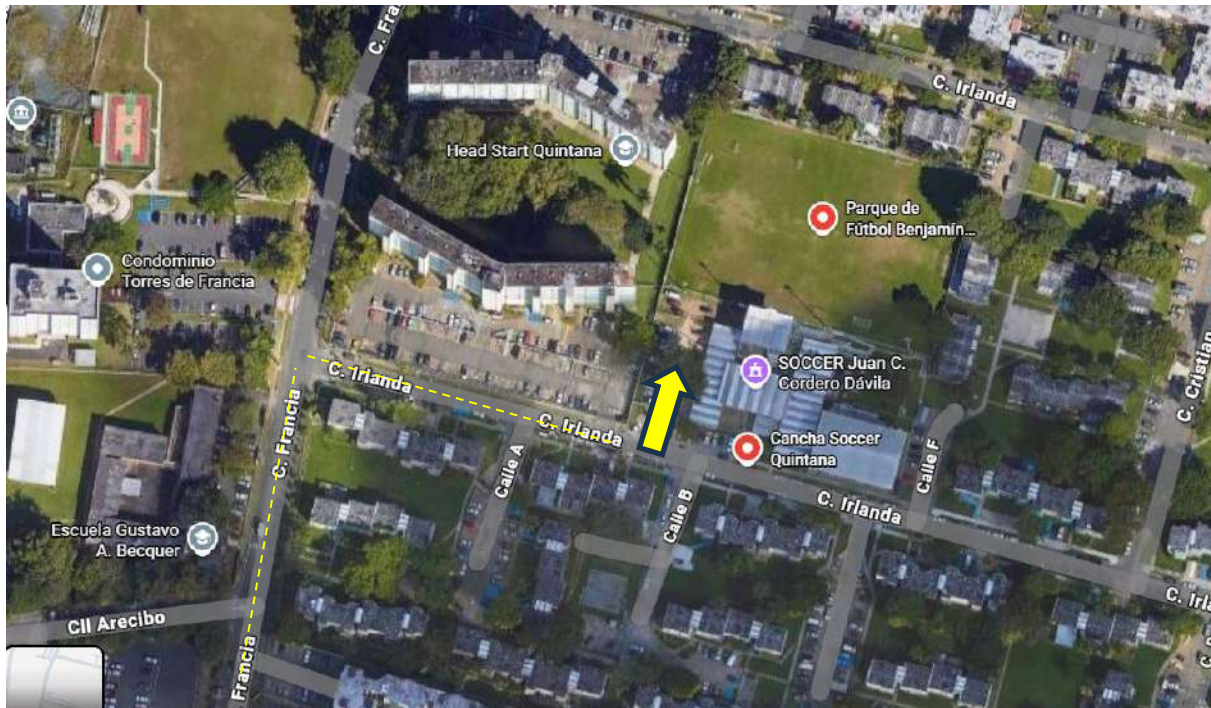



CONCLUSION

El conocimiento, dominio y aplicabilidad del presente documento podrá garantizar una pronta respuesta de todos los elementos que forman parte del equipo de trabajo en el estadio y actuar con uniformidad para salvaguardar la integridad de todos los presentes en el estadio así como los bienes materiales que en este se encuentren. Es importante que en cada estadio se cuente con un documento con la información precisa de cada estadio y hacer de conocimiento de todo el personal presente las características de la infraestructura, sus fortalezas y sus debilidades.

